

Candidaturas Erasmus+ 2021|27

**Parcerias de Cooperação
11 Maio**

Ensino superior

AÇÃO-CHAVE 2 – COOPERAÇÃO ENTRE INSTITUIÇÕES E ORGANIZAÇÕES

Parcerias para Cooperação

- Parcerias de Cooperação
- Projetos de Capacitação

Parcerias para Inovação

- Projetos Prospetivos (“Forward Looking”)
- Alianças para a Inovação

Parcerias de Excelência

- Universidades Europeias
- Erasmus Mundus

Ação-chave 2 PARCERIAS DE COOPERAÇÃO NO ENSINO SUPERIOR

PARCERIAS DE COOPERAÇÃO

1. Apresentação das parcerias
2. Formulário de candidatura
3. Regras de Elegibilidade
4. Financiamento
5. Recomendações

PARCERIAS DE COOPERAÇÃO

APRESENTAÇÃO DAS PARCERIAS

PARCERIAS DE COOPERAÇÃO NO ENSINO SUPERIOR

As Parcerias de Cooperação contribuem para a realização dos objetivos do Espaço Europeu de Educação. O objetivo da ação é apoiar o sector do ensino superior a tornar-se ainda mais interligado, inovador, inclusivo e digital.

O Programa encorajará uma cooperação muito mais profunda e interdisciplinar entre as instituições do ensino superior, bem como com os seus ecossistemas de inovação circundantes, e o reforço dos laços entre a educação, investigação e inovação.

O enfoque será em particular no reforço da inclusão, mobilidade, digitalização, aprendizagem ao longo da vida, garantia de qualidade e reconhecimento automático.

O objetivo subjacente é o de acelerar a transformação do ensino superior em toda a Europa, a fim de formar as gerações futuras na co-criação de conhecimentos para uma sociedade resiliente, inclusiva e sustentável.

PARCERIAS DE COOPERAÇÃO

Objetivos e propósito

- Aumentar a **qualidade e relevância** das atividades
- Reforçar as **redes**
- Aumentar a **capacidade de operar conjuntamente a nível transnacional**
- Impulsionar a **internacionalização** das atividades
- Desenvolver **novas práticas e métodos**
- **Partilhar e comparar ideias**

PARCERIAS DE COOPERAÇÃO

Resultados e Impacto

Os resultados devem ser:

- Reutilizáveis
- Transferíveis
- Expansíveis
- e, se possível, ter uma forte dimensão transdisciplinar

Os projetos deverão partilhar os resultados das suas atividades:

- Nível local
- Regional
- Nacional
- Transnacional

Aspetos importantes em qualquer projeto

Aspetos importantes em qualquer projeto

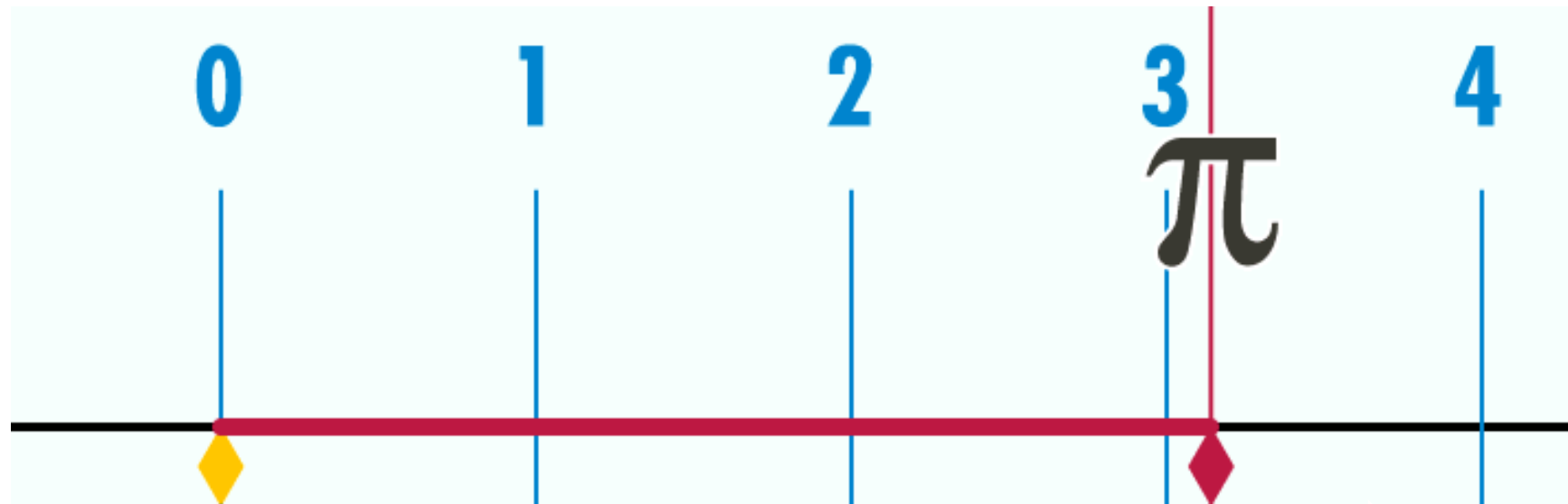

... a importância da **SUSTENTABILIDADE**

QUATRO ETAPAS FUNDAMENTAIS NAS PARCERIAS DE COOPERAÇÃO (a desenvolver antes da submissão da candidatura)

- 1 PLANEAMENTO
- 2 PREPARAÇÃO
- 3 IMPLEMENTAÇÃO DAS ATIVIDADES
- 4 ACOMPANHAMENTO

O QUE É NECESSÁRIO FAZER PARA APRESENTAR UMA CANDIDATURA AO PROGRAMA ERASMUS+

1

PROCEDER À INSCRIÇÃO NO PORTAL DO REGISTO DAS ORGANIZAÇÕES

<https://webgate.ec.europa.eu/erasmus-esc/organisation-registration/screen/home>

2

VERIFICAR A CONFORMIDADE COM OS CRITÉRIOS DO PROGRAMA

https://ec.europa.eu/programmes/erasmus-plus/resources/documents/erasmus-programme-guide-2021_en

3

VERIFICAR A CAPACIDADE FINANCEIRA DA ENTIDADE CANDIDATA

4

PREENCHER E SUBMETER O FORMULÁRIO DE CANDIDATURA

<https://webgate.ec.europa.eu/app-forms/af-ui-opportunities/#/erasmus-plus/open-calls/field/43323848>

PARCERIAS DE COOPERAÇÃO

ENSINO SUPERIOR

KA220-HED

NEW

Cooperation partnerships in higher education

This action enables participating organisations to gain experience in international cooperation and to strengthen their capacities, but also to produce high-quality innovative deliverables. The primary goal of Cooperation Partnerships is to allow organisations to increase the quality and relevance of their activities, to develop and reinforce their networks of partners, to increase their capacity to operate jointly at transnational level, boosting internationalisation of their activities and through exchanging or developing new practices and methods as well as sharing and confronting ideas.

Deadline : 20-05-2021 12:00:00 (Brussels time)

Remaining days : 23

Apply

Formulário
KA220-HED

Já não existem
os códigos dos
convites
anteriores
KA203 ou
KA226-HE

- ✓ Context i
- ✗ Participating Organisations i
- ✓ Project Description i
- ✓ Preparation i
- ✗ Management i
- ✓ Production of Project Results i
- ✓ Multiplier Events i
- ✗ Learning, Teaching, Training Activities i
- ✗ Timetable i
- ✗ Special Costs i
- ✗ Follow-up i
- ✗ Budget Summary i
- ✗ Project Summary i
- ✗ Annexes 0 i
- ✗ Checklist i
- Sharing i
- History i

PLATAFORMA ERASMUS

Context

Higher Education

Project Title * 224

XPTO - xxxxxxxxxxxxxxxxxxxxxx

Project Acronym 231

xxxxxxxxxxxxxxxxxxxxxx

Project Start Date (dd/mm/yyyy) * 📅

01/11/2021

Project total Duration (Months) * ⌵

36

Project End Date (dd/mm/yyyy) 📅

01/11/2024

National Agency of the Applicant Organisation * ⌵

PT01 - Agência Nacional Erasmus+ Educação e Formação

Language used to fill in the form * ⌵

English

i For further details about the available Erasmus+ National Agencies, please consult the following page: <https://ec.europa.eu/programmes/erasmus-plus/contact>

Protection of Personal Data

Please read our privacy statement to understand how we process and protect your personal data

CONTEXTO

Se o público-alvo do projeto não são os participantes do Ensino Superior, então o projeto não é elegível e deve ser selecionado o formulário do setor respetivo:

- KA220-SCH: Escolar
- KA220-VET: Educação e Formação Profissional
- KA220-ADU: Adultos

CONTEXTO

Content menu

- ✓ Context *i*
- ✗ Participating Organisations *i*
- ✓ Preparation *i*
- ✗ Management *i*

Context

Project Acronym 231
XXXXXXXXXXXXXXXXXXXX

Início do PROJETO → de 1 de novembro de 2021 até 28 de fevereiro de 2022

Project Start Date (dd/mm/yyyy) *	Project total Duration (Months) *	Project End Date (dd/mm/yyyy)
01/11/2021	36	01/11/2024

National Agency of the Applicant Organisation *

PT01 - Agência Nacional Erasmus+ Educação e Formação

Language used to fill in the form *

English

Identificar AN PT01 →

Duração →

NEW

12 a 36 meses

INSTITUIÇÕES/ORGANIZAÇÕES ELEGÍVEIS

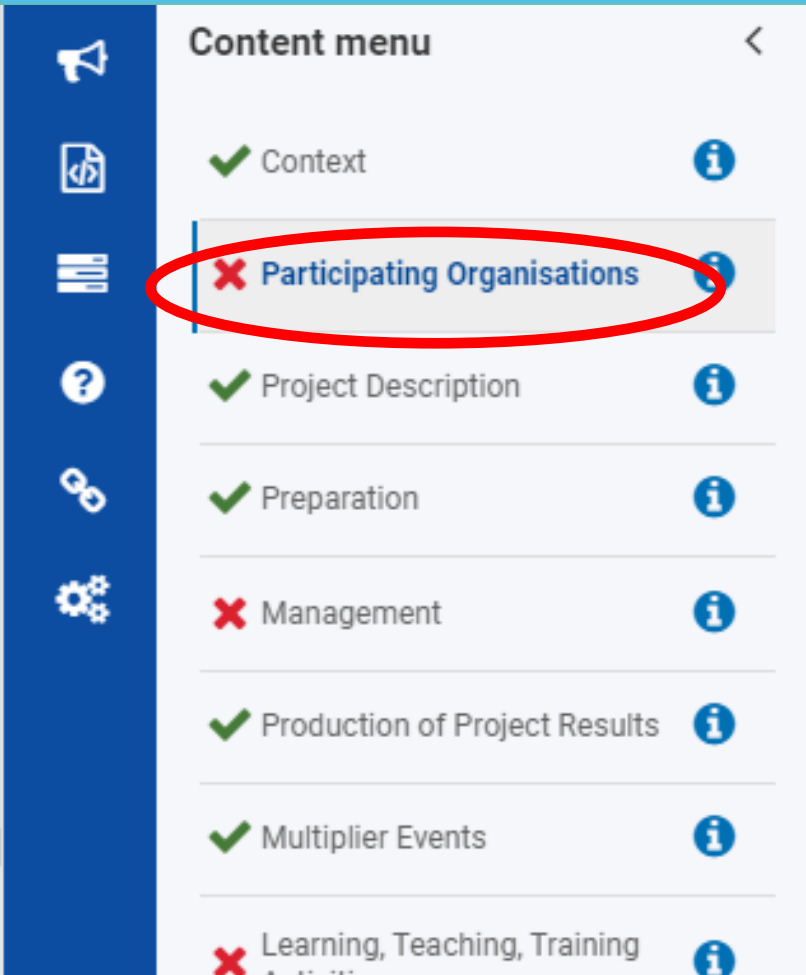

Nº de Parceiros

mínimo 3, de 3 diferentes
"Programme Countries" ... sem
número máximo

... no entanto o financiamento:
GESTÃO E IMPLEMENTAÇÃO até 10 parceiros

Programme Countries

Partner Countries

INSTITUIÇÕES/ORGANIZAÇÕES ELEGÍVEIS

Nº de Parceiros

mínimo 3, de 3 diferentes países do programa ... sem número máximo

Coordenador do Projeto

Parceiros do Projeto

INSTITUIÇÕES
ELEGÍVEIS

Qualquer organização, pública ou privada, estabelecida num País do Programa ou em qualquer País Parceiro do mundo

Qualquer **Instituição de Ensino Superior (IES)** estabelecida num País deve deter uma **Carta Erasmus para o Ensino Superior (CEES/ECHE)** válida

Podem incluir Parceiros Associados que contribuam para a realização de tarefas/atividades específicas do projeto, ou que apoiem a promoção e sustentabilidade do projeto

Application details

Submit

PDF

Download Form Translations

Content menu

- Context
- Participating Organisations**
- Project Description
- Preparation

Navigation

- Filter
- Expand all
- Participating Organisations
 - Maria das Palavras Educação, Lda. (E10046063 - Portugal)
 - Profile
 - Background and experience
 - Istituto Comprensivo di Arcevia con sezioni annesse di Montecarotto e Serra de' Conti (E10119080 - Italy)
 - Profile

Participating Organisations

If needed, one person can have more than one role. For example, a legal representative can also be the primary contact person. However, you need to name at least two different persons to make sure it is always possible to contact the organisation even if one of them is not available.

Please note that information related to Associated Persons will automatically transferred to your National Agency but not available in PDF.

Associated persons : Maria das Palavras Educação, Lda. (E10046063 - Portugal)

OBRIGATÓRIO: para todas as organizações

- You need to name at least two different persons to make sure it is always possible to contact your organisation even if one of them is not available
- At least one and at most one associated person must be a Primary Contact Person
- You need to include the organisation's legal representative

PESSOA DE CONTACTO e REPRESENTANTE LEGAL

Last name	First name	Email address	Legal representative	Primary contact person	Actions
-----------	------------	---------------	----------------------	------------------------	---------

PRIORIDADES DAS PARCERIAS DE COOPERAÇÃO

Prioridades

No mínimo UMA PRIORIDADE HORIZONTAL

e/ou no mínimo UMA PRIORIDADE DO ENSINO
SUPERIOR

PRIORIDADES DAS PARCERIAS DE COOPERAÇÃO

CONDIÇÕES DE FINANCIAMENTO

... abordar pelo menos **UMA PRIORIDADE**

HORIZONTAL

ESPECÍFICA
pertinente para o
domínio do
ensino superior

Em linha com as
Prioridades
NACIONAIS

de acordo com a
Estratégia Portugal
2030 (aprovada pela
Resolução do
Conselho de Ministros
n.º 98/2020)

PRIORIDADES HORIZONTAIS

INCLUSÃO E
DIVERSIDADE

AMBIENTE, CLIMA E
SUSTENTABILIDADE

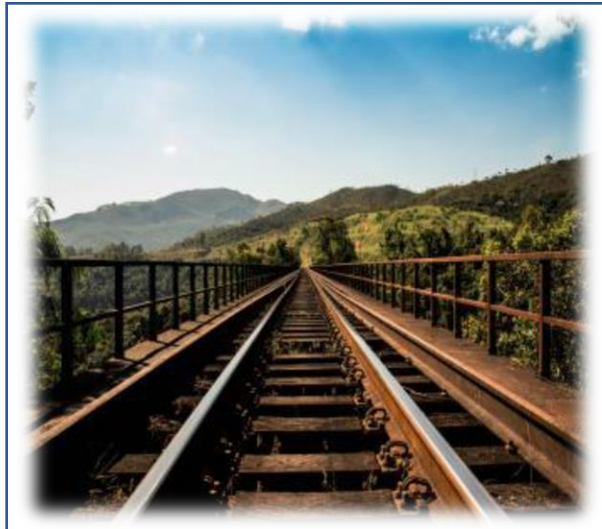

TRANSFORMAÇÃO
DIGITAL

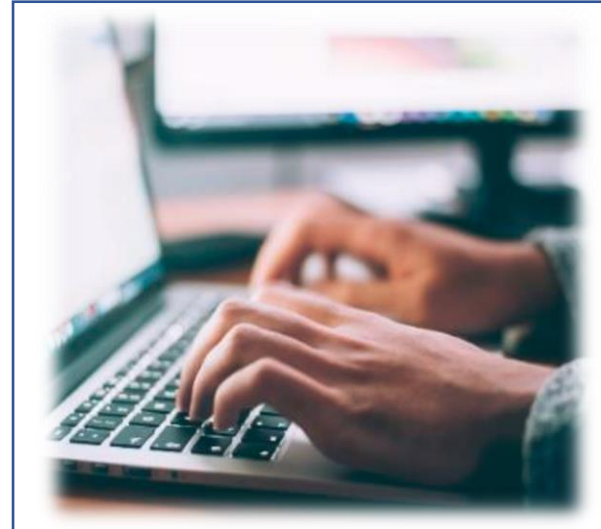

PARTICIPAÇÃO ATIVA
NA VIDA
DEMOCRÁTICA

PRIORIDADES ESPECÍFICAS

- Promover sistemas de ensino superior **interligados**
- Estimular **práticas inovadoras** de aprendizagem e ensino
- Desenvolver as **CTEM/CTEAM** no ensino superior, em particular a **participação das mulheres**
- **Recompensar a excelência** na aprendizagem, ensino e no desenvolvimento de competências
- Construir sistemas de ensino superior **inclusivos**
- Apoio às **capacidades digitais** do setor do ensino superior

GESTÃO E IMPLEMENTAÇÃO do projeto

Organisation role	Grant per organisation and per month	Number of organisations	Grant
Coordinator	500	1	18000
Partner	250	2	18000
Total		3	36 000

Financiamento é preenchido automaticamente em função da constituição da parceria

FINANCIAMENTO: GESTÃO E IMPLEMENTAÇÃO do projeto

GESTÃO E IMPLEMENTAÇÃO do projeto

máximo financiado:
10 parceiros

COORDENADOR

500€/ mês

PARCEIROS

250€/ mês

MÁXIMO:

2.750,00 € / mês

REUNIÕES TRANSNACIONAIS de projeto

Calculadora de Distâncias

Content menu

- Project Description
- Preparation
- Management**
- Production of Project Results
- Multiplier Events
- Learning, Teaching, Training Activities
- Timetable
- Special Costs
- Follow-up

Navigation

- Management
- Funds for Project Management and Implementation
- Transnational Project Meetings
- Transnational Project Meetings Budget (1)**
- Project Management
- Implementation

Management

Transnational Project Meetings Budget (1)

To estimate the distances between places, please use the European Commission's distance calculator: https://ec.europa.eu/programmes/erasmus-plus/resources/distance-calculator_en

Sending Organisation	Country of the Sending Organisation
<input type="text"/>	<input type="text"/>
UNIVERSIDAD DE CANTABRIA (E10208973 - Spain)	Spain

+ Add sending organisation

FINANCIAMENTO: REUNIÕES TRANSNACIONAIS de projeto

REUNIÕES TRANSNACIONAIS de projeto

Por participante, por reunião

UTILIZAR CALCULADORA DE DISTÂNCIA

Para distâncias até 99 km:

Sem financiamento

Para distâncias de 100 a 1999 km:

575,00€ / participante / reunião

Para distâncias de 2000 km ou mais:

760,00€ / participante / reunião

RESULTADOS do projeto

Solidarity Corps

Content menu

- Project Description
- Preparation
- Management
- Production of Project Results**
- Multiplier Events
- Learning, Teaching, Training Activities
- Timetable
- Special Costs
- Follow-up
- Budget Summary
- Project Summary

Navigation

Production of Project Results

Production of Project Results

Do you plan to produce project results in your project? *

Yes

Project Results Summary

Result ID	Leading Organisation	Result Title	S
1			
Total			

+ Add a Project result

RESULTADOS do projeto

Solidarity Corps

Content menu

- Project Description
- Preparation
- Management
- Production of Project Results**
- Multiplier Events
- Learning, Teaching, Training Activities
- Timetable
- Special Costs
- Follow-up
- Budget Summary
- Project Summary

Navigation

Production of Project Results

Result Description (including: needs analysis, target groups, elements of innovation, expected impact and transferability potential) *

Result Type *

- Course / curriculum – Design and development
- Course / curriculum – Other
- Course / curriculum – Pilot course / module
- Course / curriculum – Training scheme**
- Learning / teaching / training material – Academic / scientific publication
- Learning / teaching / training material – Audiovisual material
- Learning / teaching / training material – Educational game
- Learning / teaching / training material – Literature (novels, short stories, tales, poetry, comics, plays, etc.)
- Learning / teaching / training material – Manual / handbook / guidance material
- Learning / teaching / training material – Other
- Learning / teaching / training material – Toolkit
- Methodologies / guidelines – Certification system
- Methodologies / guidelines – Co-operation processes and methodologies
- Methodologies / guidelines – Dissemination / exploitation plan
- Methodologies / guidelines – Evaluation method and tool
- Methodologies / guidelines – Methodological framework for implementation
- Methodologies / guidelines – Non-formal learning methods
- Methodologies / guidelines – Other
- Methodologies / guidelines – Pedagogical strategy

RESULTADOS do projeto

Solidarity Corps

Content menu

Navigation

Filter Expand all

- Production of Project Results
- Project Results Details (1)
 - Project Results Budget
 - Project Results Budget Details (1)

Production of Project Results

Project Results Budget Details

Result ID	Category Of Staff	N° of Working Days
1	<input type="text"/>	<input type="text"/>
Total		0

Administrative support staff
Managers
Teachers/Trainers/Researchers
Technicians
Youth Workers

+ Add a Project result budget details

FINANCIAMENTO: RESULTADOS do projeto

RESULTADOS do projeto

Por colaborador, por dia de trabalho

Este financiamento apenas pode ser utilizado para encargos com colaboradores das organizações que participam no projeto para a produção de RESULTADOS

Os montantes dependem:

Das tarefas desempenhadas no projeto

Do país da organização participante com pessoal envolvido

EVENTOS MULTIPLICADORES dos RESULTADOS DO PROJETO

RESULTADOS do projeto

produção e desenvolvimento de produtos tangíveis e inovadores (tecnologias, ferramentas, materiais, currículos, estudos ...)

SÓ PERMITE PAGAMENTO A PESSOAL INTERNO

EVENTOS MULTIPLICADORES

Eventos multiplicadores para divulgar RESULTADOS do projeto

a realizar num dos países da parceria

Eventos MULTIPLICADORES

FINANCIAMENTO: Eventos MULTIPLICADORES

Eventos MULTIPLICADORES

Por participante previsto

O apoio para EVENTOS MULTIPLICADORES é fornecido apenas em caso de relação direta com os RESULTADOS do projeto

Participante local:

100,00 €

Participante estrangeiro:

200,00 €

Participante "virtual":

15,00 €

NEW

máximo 5.000,00 € /
PROJETOmáximo
30.000,00 € /
PROJETO

Atividades de ENSINO, FORMAÇÃO e APRENDIZAGEM

FINANCIAMENTO: Atividades de ENSINO, FORMAÇÃO e APRENDIZAGEM

Atividades de ENSINO, FORMAÇÃO e APRENDIZAGEM

Viagem e subsistência

VIAGEM

Despesas de deslocação dos participantes, do respetivo local de origem para o local da atividade e regresso

APOIO INDIVIDUAL

Custo unitário por dia para cobertura das despesas de subsistência dos participantes, incluindo acompanhantes, durante a atividade

APOIO LINGUÍSTICO

Custo unitário por participante, a fim de melhorar o conhecimento da língua de instrução ou de trabalho

NEW

APOIO À INCLUSÃO

Participantes com menos oportunidades

FINANCIAMENTO: Atividades de ENSINO, FORMAÇÃO e APRENDIZAGEM

Atividades de ENSINO, FORMAÇÃO e APRENDIZAGEM

VIAGEM

UTILIZAR CALCULADOR DE DISTÂNCIA	TIPO DE VIAGEM	STANDARD	GREEN NEW
	Para distâncias de 0 a 99 km:	23,00 €	
	Para distâncias de 100 a 499 km:	180,00 €	210,00 €
	Para distâncias de 500 a 1999 km:	275,00 €	320,00 €
	Para distâncias de 2000 a 2999 km:	360,00 €	410,00 €
	Para distâncias de 3000 km a 3999 km:	530,00 €	610,00 €
	Para distâncias de 4000 a 7999 km:	820,00 €	
	Para distâncias de 8000 km ou mais:	1500,00 €	

FINANCIAMENTO: Atividades de ENSINO, FORMAÇÃO e APRENDIZAGEM**Atividades de ENSINO, FORMAÇÃO e APRENDIZAGEM****APOIO INDIVIDUAL****Taxa básica para atividades até 14 dias**

Pessoal: 106,00 €/dia

Estudantes: 58,00€/dia

De 15 dias até 60 dias

70% da taxa básica/dia

De 61 dias até 365 dias

50% da taxa básica/dia

FINANCIAMENTO: Atividades de ENSINO, FORMAÇÃO e APRENDIZAGEM

Atividades de ENSINO, FORMAÇÃO e APRENDIZAGEM

APOIO LINGUÍSTICO

Por participante & duração entre 2 e 12 meses

150,00 €/ participante

O pedido deve ser fundamentado no formulário de candidatura

FINANCIAMENTO: Atividades de ENSINO, FORMAÇÃO e APRENDIZAGEM

Budget Items	Grant
Travel Support	360
Individual Support	4152
Inclusion Support	100
Total Activity Grant	4612

The 'Inclusion Support' row is circled in red. Below the table, a note states: 'To estimate the distances between places, please use the European Commission's distance calculator: https://ec.europa.eu/programmes/erasmus-plus/resources/distance-calculator_en'. Below the table, there is a section for 'Summary of Groups of Participants (C2, bgf)'.

APOIO À INCLUSÃO

Participantes com menos oportunidades

100 EUR / participante (atribuído à organização)

NEW

FINANCIAMENTO: Custos Excepcionais para Participantes com MENORES OPORTUNIDADES

Content menu

- management
- Production of Project Results
- Multiplier Events
- Learning, Teaching, Training Activities
- Timetable
- Special Costs**
- Follow-up
- Budget Summary

Special Costs

Inclusion Support

ID	Organisation	Country of the Organisation	N° of Participants eligible for real costs under inclusion	Description and Justification	Requested Grant (EUR)	Actions
1	UNIVERSITA DEGLI STUDI DI PA...	Italy	1 *	HFJFJH ³⁹⁹⁴ *	3 000 ¹⁴ *	

Suporte à **INCLUSÃO**

100% (custos reais)

- Custos adicionais com viagem e subsistência
- Desde que não seja pedida subvenção para estes participantes nas categorias “viagem” e “apoio individual”

Custos EXCECIONAIS

Submit

PDF

Custos REAIS

Form ID :

Title : PARCERIAS DE PROXIMIDADE E FRONTEIRA - GERAÇÃO 6.0
Programme : Erasmus+ - Call : 2021- Round : Round 1 - Key action : KA2 - Action type : KA220-SCH - Cooperation partnerships in school education

20 days left !

DRAFT

Draft

Content menu

Special Costs

SUPORE À INCLUSÃO

Here you can request funding for additional costs directly linked to participants with fewer opportunities and their accompanying persons that are not covered by the standard funding categories

✓ Timetable

✗ Special Costs

✗ Follow-up

✗ Budget Summary

✗ Project Summary

Inclusion Support

ID	Organisation	Country of the Organisation	N° of Participants eligible for real costs under inclusion	Description and Justification	Requested Grant (EUR)	Actions
1	<input type="text"/>	<input type="text"/>	<input type="text"/> *		<input type="text"/> *	

100% dos custos elegíveis

FINANCIAMENTO: Outros Custos Excepcionais

Solidarity Corps

Content menu

- Management
- Production of Project Results
- Multiplier Events
- Learning, Teaching, Training Activities
- Timetable
- Special Costs**
- Follow-up
- Budget Summary
- Project Summary
- Annexes (0)

Special Costs

Exceptional Costs

ID	Organisation	Country of the Organisation	Description and Justification	Expected real cost (100%)	Requested Grant (80%)
1	UNIVERSIDAD DE CANTABRIA (...)	Spain	Língua Gestual Portuguesa ^{3975*}	3200 ^{15*}	2 560 *
2	UNIVERSITA DEGLI STUDI DI PA...	Italy	Garantia ^{3992*}	10000 ^{14*}	8 000 *
Total					10 560 *

+ Add a

FINANCIAMENTO: Custos EXCECEIONAIS

Custos EXCECEIONAIS

Custos REAIS

Contribuição para os custos reais relacionados com a subcontratação ou aquisição de bens e serviços, viagens dispendiosas e garantia bancária, caso seja solicitada pela AN

CONDIÇÕES:

80% dos custos elegíveis

máximo: 50.000,00 €,
excluindo os custos com
a garantia bancária

- Pedido justificado na Candidatura
- A subcontratação só é possível se relacionada com serviços que não possam ser prestados pelas organizações participantes;
- Os equipamentos (...) não podem ser equipamentos normalmente utilizados pelas organizações participantes.

FINANCIAMENTO: "Budget Summary"

UNIVERSITA DEGLI STUDI DI PADOVA (E10209515 - Italy)

Budget items	Grant
Project Management and Implementation	9000
Multiplier Events	10000
Learning, Teaching Training Activities	4612
Inclusion Support	3000
Exceptional Costs	8000
Total grant	34612

UNIVERSIDAD DE CANTABRIA (E10208973 - Spain)

Budget items	Grant
Project Management and Implementation	9000
Total grant	9000

"Leading Organisation"

Instituição que não é "Leading Organisation" em nenhuma atividade

INTERVALO

**Parcerias de Cooperação
11 Maio**

agência nacional
erasmus
educação e formação

 **Erasmus+**
Enriching lives, opening minds.

Ensino superior

PARCERIAS DE COOPERAÇÃO

FINANCIAMENTO

FINANCIAMENTO: Em síntese

ORÇAMENTO - PARCERIAS DE COOPERAÇÃO

Evidências

- lista de presenças
- certificados de presença
- agenda / programa com ordem de trabalhos
- folha de registo de horas/dias

Evidências:

- Faturas/recibos

CONTRIBUIÇÕES UNITÁRIOS

GESTÃO E IMPLEMENTAÇÃO do projeto

REUNIÕES TRANSNACIONAIS de projeto

RESULTADOS do projeto

Eventos MULTIPLICADORES

Apoio à INCLUSÃO

Atividades de ENSINO, FORMAÇÃO e APRENDIZAGEM

Apoio adicional a participantes
COM MENORES OPORTUNIDADES

Custos EXCECIONAIS

CUSTOS REAIS

mínimo 100 000 EUR e máximo 400 000 EUR

FINANCIAMENTO: Em síntese

ORÇAMENTO - PARCERIAS DE COOPERAÇÃO

GESTÃO E IMPLEMENTAÇÃO do projeto	máximo financiado: 10 parceiros
REUNIÕES TRANSNACIONAIS de projeto	Por participante, por reunião
RESULTADOS do projeto	Por colaborador, por dia de trabalho
Eventos MULTIPLICADORES	Por participante previsto
Apoio à INCLUSÃO	100 EUR / participante (atribuído à organização)
Atividades de FORMAÇÃO	Viagem e subsistência + Apoio Linguístico
Suporte à INCLUSÃO	100%
Custos EXCECIONAIS	80%

1

Gravar o Formulário

Home > Open Calls

Welcome Manuel Gradil FERNANDES

Open Calls - Partnerships for cooperation and exchange of practices

Remaining days : 20

O FORMULÁRIO SALVA AUTOMATICAMENTE

Draft application already exists

You have already created a draft application for this action under the current call and round. Would you like to create a new application or open the existing one ?

[Open existing draft](#) [Create new application](#)

partnerships in vocational education and training

This action enables participating organisations to gain experience in international cooperation and to strengthen their capacity to produce high-quality innovative deliverables. The primary goal of Cooperation Partnerships is to allow organisations to increase the quality and relevance of their activities and to reinforce their networks of partners, to develop and increase their capacity to operate jointly at transnational level, boosting internationalisation of their activities and through exchanging or developing new practices and methods as well as sharing and confronting ideas.

Deadline : 20-05-2021 12:00:00 (Brussels time)
Remaining days : 20

[Apply](#)

Para continuar a preencher o **FORMULÁRIO** bastará abrir o **DRAFT** existente

2

Partilhar um Formulário

Section information

In this section, you have the possibility to share an application with your colleagues or partners as long as the deadline for submission has not expired. Please note that any person accessing the form will need an EU login account registered with the email address you entered. It is also possible to change access permissions and revoke access to applications.

Ok

Application details ?

- Submit
- PDF
- Download Form Translations

Content menu

✓ Annexes 1 i

✓ Checklist i

Sharing i

History i

Sharing

Acti	ID	Last modification	Email	Last Name	First Name	OID	Organisation Legal Name	Permission Level	Shared By	Comment	Actions
------	----	-------------------	-------	-----------	------------	-----	-------------------------	------------------	-----------	---------	---------

Please note that your email address will be included in the notification about sharing this application!

- Save Changes
- Share with a new person
- Share with an associated person
- Share from my contact list

- Title:** Share application with
- Input field:** 'Enter the email address of the person with whom to share' with the value 'cristina.gaboleiro@erasmusmais.pt'.
- Permissions:** 'Select permissions *' with a dropdown menu showing 'READ', 'READ/WRITE', and 'READ/WRITE/SUBMIT'.
- Footer:** 'Please note that the person will be informed about sharing rights only when you activate them.' and 'Cancel' and 'Save' buttons.

The background page shows a sidebar with 'Erasmus+ and European Solidarity Corps' and a 'Content menu' with items like 'Annexes 1', 'Checklist', 'Sharing', and 'History'. The top right shows the user 'Manuel Gradil FERNANDES' and buttons for 'Submit', 'PDF', and 'Download Form Translation'.

Home > Application details

Welcome
Manuel Gradil FERNANDES

Erasmus+ and European Solidarity Corps

Application details

Submit PDF Download Form Trans

Content menu

- Annexes 1
- Checklist
- Sharing**
- History

Share application with

Enter the email address of the person with whom to share

cristina.gaboleiro@erasmusmais.pt

Select permissions *

READ/WRITE

Comment

pessoa de contacto da escola húngara

Please note that the person will be informed about sharing rights only when you activate them.

Cancel Save

Erasmus+ and European Solidarity Corps

Home > Application details

Application details ?

Content menu <

- Annexes 1
- Sharing

Submit PDF Download Form Translations

Sharing

Acti	ID	Last modification	Email	Last Name	First Name	OID	Organisation Legal Name	Permission Level	Shared By	Comment	Actions
<input checked="" type="checkbox"/>	1	22/04/2021 11:10:34	cristina.gabol eiro@erasmu smais.pt					Write	nfemuelg	peessoa de contacto da escola húngara	<input type="checkbox"/> <input type="checkbox"/>

Please note that your email address will be included in the notification about sharing this application!

Save Changes Share with a new person Share with an associated person Share from my contact list

SELECIONAR

SALVAR

Application details

[Submit](#) [PDF](#) [Download Form Translations](#)

Content menu

 Annexes 1 

Sharing

Acti	ID	Last modification	Email	Last Name	First Name	OID	Organisation Legal Name	Permission Level	Shared By	Comment	Actions
<input checked="" type="checkbox"/>	1	22/04/2021 11:10:34	cristina.gabol eiro@erasmusmais.pt					Write	nfemuelg	peessoa de contacto da escola húngara	 
<input checked="" type="checkbox"/>	2	22/04/2021 11:13:20	ana.alves@erasmusmais.pt					Write	nfemuelg	peessoa de contacto da escola portuguesa	 

Please note that your email address will be included in the notification about sharing this application!

[Save Changes](#) [Share with a new person](#) [Share with an associated person](#) [Share from my contact list](#)

SELECIONAR

SELECIONAR

SALVAR

3

Anexar Documentos Obrigatórios

- Declaração de Honra
- Mandatos

Application details ?

Submit

PDF

Download Form Translations

Form ID

Title : **Parcerias de FRONTEIRA, GERAÇÃO 2.0**
Programme : **Erasmus+** - Call : **2021-** Round : **Round 1** - Key action : **KA2** - Action type :

30 days left !

DRAFT

Draft

Content menu

✓ Activities i

✓ Impact and Follow-up i

✓ Project Summary i

✗ Annexes 0 i

Annexes

Declaration on Honour

Please download the Declaration on Honour, print it, have it signed by the legal representative, and attach it here.

Download Declaration On Honour

File Name

File Size (kB)

Total Size (kB)

0

+ Add Declaration On Honour

DECLARAÇÃO DE HONRA

Application details ?

Submit

PDF

Download Form Translations

Form ID

Title : **Parcerias de FRONTEIRA, GERAÇÃO 2.0**
Programme : **Erasmus+** - Call : **2021**- Round : **Round 1** - Key action : **KA2** - Action type :

30 days left !

DRAFT
Draft

Content menu

- ✓ Activities i
- ✓ Budget Summary i
- ✓ Impact and Follow-up i

Annexes

Declaration on Honour

Please download the Declaration on Honour, print it, have it signed by the legal representative, and attach it here.

Download Declaration On Honour

File Name	File Size (kB)
DOH -declaration-on-honour.pdf	448
Total Size (kB)	448

ANEXAR

Mandatos

Mandates

Upload the Mandates, have them signed by the legal representatives and attach them here. [DOWNLOAD MANDATES](#)

Please ensure that mandates are valid before submitting them to the National Agency. Mandates shall be provided at the latest before the signature of the grant agreement.

File Name

File Size (kB)

Total Size (kB)

0

Anexar MANDATOS por cada PARCEIRO**Anexar****+ Add Mandate**

Other Documents

4

Submissão da Candidatura

Application details ?

[Submit](#) [PDF](#) [Download Form Translations](#)

Form ID :

Title : **Parcerias de FRONTEIRA, GERAÇÃO 2.0**
Programme : **Erasmus+** - Call : **2021-** Round : **Round 1** - Key action : **KA2** - Action type :

30 days left !

DRAFT
Draft

Content menu

- ✓ Impact and Follow-up i
- ✓ Project Summary i
- ✓ Annexes i
- ✓ **Checklist** i
- Sharing i

Checklist

Before submitting your application form to the National Agency, please make sure that:

- It fulfills the eligibility criteria listed in the Programme Guide.
- All relevant fields in the application form have been completed.
- You have chosen the correct National Agency of the country in which your organisation is established. Currently selected NAs: **PT01 - Agência Nacional Erasmus+ Educação e Formação**

Application details ?

SUBMETER

Submit

PDF

Download Form Translations

Form ID :

Title : **Parcerias de FRONTEIRA, GERAÇÃO 2.0**
Programme : **Erasmus+ - Call : 2021- Round : Round 1 - Key action : KA2 - Action type**

29 days left !

DRAFT

Draft

Application Owner : **m_m_**
Created by : **m_m_fernanc**
Created on : **19-04-2021 17:22:38 (Local time)**
Shared with :

Deadline : **20-05-2021 12:00:00 (Brussels time)**
Last modification : **20-04-2021 11:10:11 (Local time)**
Progression :

100%

Content menu

Context

Priorities and Topics

Project description

Participating Organisations

History

Version

Submission time

Submitted
by

Submission
ID

Submission
status

QUANDO SUBMETIDA

Aparece o estatuto OK

Project Title in English *

Parcerias de FRONTEIRA, GERAÇÃO 2.0

215

Application details ?

Recomendação: guardar uma versão PDF do formulário de candidatura após a submissão

PDF

Download Form Translations

Form ID :

Title : **Parcerias de FRONTEIRA, GERAÇÃO 2.0**
Programme : **Erasmus+ - Call : 2021- Round : Round 1 - Key action : KA2 - Action type**

29 days left !

DRAFT
Draft

Application Owner : **m_m_**
Created by : **m_m_fernanc**
Created on : **19-04-2021 17:22:38 (Local time)**
Shared with :

Deadline : **20-05-2021 12:00:00 (Brussels time)**
Last modification : **20-04-2021 11:10:11 (Local time)**
Progression :

100%

Content menu

- ✓ Context i
- ✓ Priorities and Topics i
- ✓ Project description i
- ✓ Participating Organisations i

Context

Project Title * 215

Parcerias de FRONTEIRA, GERAÇÃO 2.0

Project Title in English * 215

Parcerias de FRONTEIRA, GERAÇÃO 2.0

PARCERIAS DE COOPERAÇÃO

AINDA A CONSIDERAR...

PARCERIAS DE COOPERAÇÃO

PARTE C – INFORMAÇÕES PARA OS CANDIDATOS

Guia ERASMUS+(PT) pp. 315 - 338

O QUE É PRECISO FAZER PARA APRESENTAR UMA CANDIDATURA ERASMUS+?

- **REGISTO**
 - ✓ Para ações geridas pelas agências nacionais Erasmus+
 - Prova do Estatuto Jurídico
- **VERIFICAR A CONFORMIDADE COM OS CRITÉRIOS DO PROGRAMA**
 - ✓ Critérios de admissibilidade
 - ✓ Critérios de elegibilidade
 - ✓ Critérios de exclusão
 - Critérios de seleção

PARCERIAS DE COOPERAÇÃO

PARTE C – INFORMAÇÕES PARA OS CANDIDATOS

Guia ERASMUS+(PT) pp. 315 - 338

- **VERIFICAR AS CONDIÇÕES FINANCEIRAS**
 - ✓ **PRINCÍPIOS APLICÁVEIS ÀS SUBVENÇÕES DA EU**
 - Não retroatividade
 - Apresentações múltiplas
 - Atribuição não cumulativa
 - Ausência de fins lucrativos
 - Cofinanciamento
 - ✓ (...)
- **PREENCHER E SUBMETER O FORMULÁRIO DE CANDIDATURA**
 - ✓ Cumprimento do prazo

PARCERIAS DE COOPERAÇÃO

PARTE C – INFORMAÇÕES PARA OS CANDIDATOS

Guia ERASMUS+(PT) pp. 315 - 338

O QUE ACONTECE QUANDO A CANDIDATURA É APRESENTADA?

- O processo de avaliação
- Decisão final
- Notificação das decisões de atribuição de subvenção
- Prazo indicativo para notificação da decisão de atribuição de subvenção e assinatura da convenção de subvenção: 5 meses após o prazo de submissão

PARCERIAS DE COOPERAÇÃO

PARTE C – INFORMAÇÕES PARA OS CANDIDATOS

Guia ERASMUS+(PT) pp. 315 - 338

O QUE ACONTECE SE A CANDIDATURA FOR APROVADA?

- Convenção de subvenção
- Montante da subvenção
- Processos de pagamento

PARCERIAS DE COOPERAÇÃO

PARTE C – INFORMAÇÕES PARA OS CANDIDATOS

Guia ERASMUS+(PT) pp. 315 - 338

OUTRAS DISPOSIÇÕES CONTRATUAIS IMPORTANTES

- Garantia financeira
- Subcontratação e adjudicação de contratos
- Informações sobre as subvenções atribuídas
- Publicidade
- Controlos e auditorias
- Proteção de dados

PARCERIAS DE COOPERAÇÃO

PARTE D – GLOSSÁRIO DE TERMOS (exemplos)

Participante com menos oportunidades	As pessoas com menos oportunidades são pessoas que, por motivos económicos, sociais, culturais, geográficos ou de saúde, devido à origem migrante, por motivos relativos a deficiência ou dificuldades educativas ou por quaisquer outros motivos, nomeadamente os que podem dar azo a práticas discriminatórias constantes do artigo 21.º da Carta dos Direitos Fundamentais da União Europeia, enfrentam obstáculos que as impedem de ter acesso efetivo a oportunidades de educação ao abrigo do programa.
Viagens ecológicas	Viagens em que a maior parte do trajeto é feita em meios de transporte de baixas emissões, como o autocarro, o comboio ou o automóvel partilhado.

Guia ERASMUS+(PT) pp. 339 - 355

PARCERIAS DE COOPERAÇÃO

CRITÉRIOS DE AVALIAÇÃO DAS CANDIDATURAS

30	Relevância do projeto em articulação com os objetivos e o grupo-alvo
20	Qualidade do projeto, desenho e implementação (viabilidade do plano de trabalho)
20	Qualidade do trabalho colaborativo (equipa e parceiros) do projeto e distribuição do trabalho
30	Medidas de monitorização do impacto, da disseminação e da sustentabilidade do projeto

Apoio: Guia ERASMUS+(EN) pp. 181 - 182

**Total \geq 60 pontos
cada item \geq 50%**

PARCERIAS DE COOPERAÇÃO

PRAZO DE APRESENTAÇÃO DE CANDIDATURA

PARCERIAS DE COOPERAÇÃO KA220-HED

**20 de maio de
2021**

NOTA: 12 horas de Bruxelas (11 horas Continente /RAM / 10 horas – Açores)

fundamental

- [Convite à apresentação de candidaturas 2021](#)
- [Guia Erasmus+ 2021](#)
- [Guia de Apoio ao Candidato](#)
- [Plataforma de Candidatura](#)
- [Formulário de Candidatura](#)
- [Calculadora de Distâncias](#)

PARCERIAS DE COOPERAÇÃO INFORMAÇÃO COMPLEMENTAR

Sessão do dia 15 abril: <https://youtu.be/yV6BARCOvuY>

Sessão do dia 27 abril: https://youtu.be/EAXt8bbE_Ao

Sessão do dia 5 maio: <https://youtu.be/GQnyWQpE32Y>

Sessão do dia 11 maio: <https://www.youtube.com/watch?v=r338dPMIM10>

PARCERIAS DE COOPERAÇÃO

INFORMAÇÃO COMPLEMENTAR

Guia de apoio ao beneficiário | KA203 e KA226

É um Guia para a execução dos projetos em vigor (Call 2018, 2019 e 2020), com exemplos dos documentos fundamentais que justificam as rubricas orçamentais

ka2superior@erasmusmais.pt

presença

avaliação

Ensino superior

11 DE MAIO